

MINISTERIO DE MEDIO AMBIENTE Y AGUA
**SERVICIO NACIONAL DE METEOROLOGÍA
E HIDROLOGÍA**
DIRECCIÓN DE HIDROLOGÍA

**BOLETÍN DIARIO
DE NIVELES**
**ACTUALIZADO AL 19 DE
NOVIEMBRE DE 2024**



**UNIDAD DE ESTUDIOS
E INVESTIGACIÓN
HIDROLÓGICA**

Noviembre 2024



senamhi

MONITOREO HIDROMÉTRICO CUENCA AMAZÓNICA SUBCUENCA DEL RÍO MADRE DE DIOS



Elaboración

SENAMHI - DIRECCIÓN DE HIDROLOGÍA – UNIDAD DE ESTUDIOS E INVESTIGACIÓN HIDROLÓGICA

TABLA RESUMEN DE LAS ESTACIONES HIDROMÉTRICAS – CUENCA MADRE DE DIOS

CUENCA AMAZONICA	ESTACIÓN	RIO	LECTURA DEL DIA ANTERIOR (cm)		ULTIMA LECTURA (cm)		COMPORTAMIENTO DE NIVELES RESPECTO A SUS ULTIMAS LECTURAS	
			FECHA	LECTURA	FECHA	LECTURA		
SUCBUENCA RIO MADRE DE DIOS	EL SENA	MADRE DE DIOS	18/11/2024	395	19/11/2024	376	DESCENSO	

Elaboración

SENAMHI - DIRECCIÓN DE HIDROLOGÍA – UNIDAD DE ESTUDIOS E INVESTIGACIÓN HIDROLÓGICA



senamhi

MONITOREO HIDROMÉTRICO

CUENCA AMAZÓNICA

SUBCUENCA DEL RÍO MAMORÉ



Elaboración

SENAMHI - DIRECCIÓN DE HIDROLOGÍA – UNIDAD DE ESTUDIOS E INVESTIGACIÓN HIDROLÓGICA

MAPA DE MONITOREO HIDROMÉTRICO POR MUNICIPIO CUENCA MAMORÉ

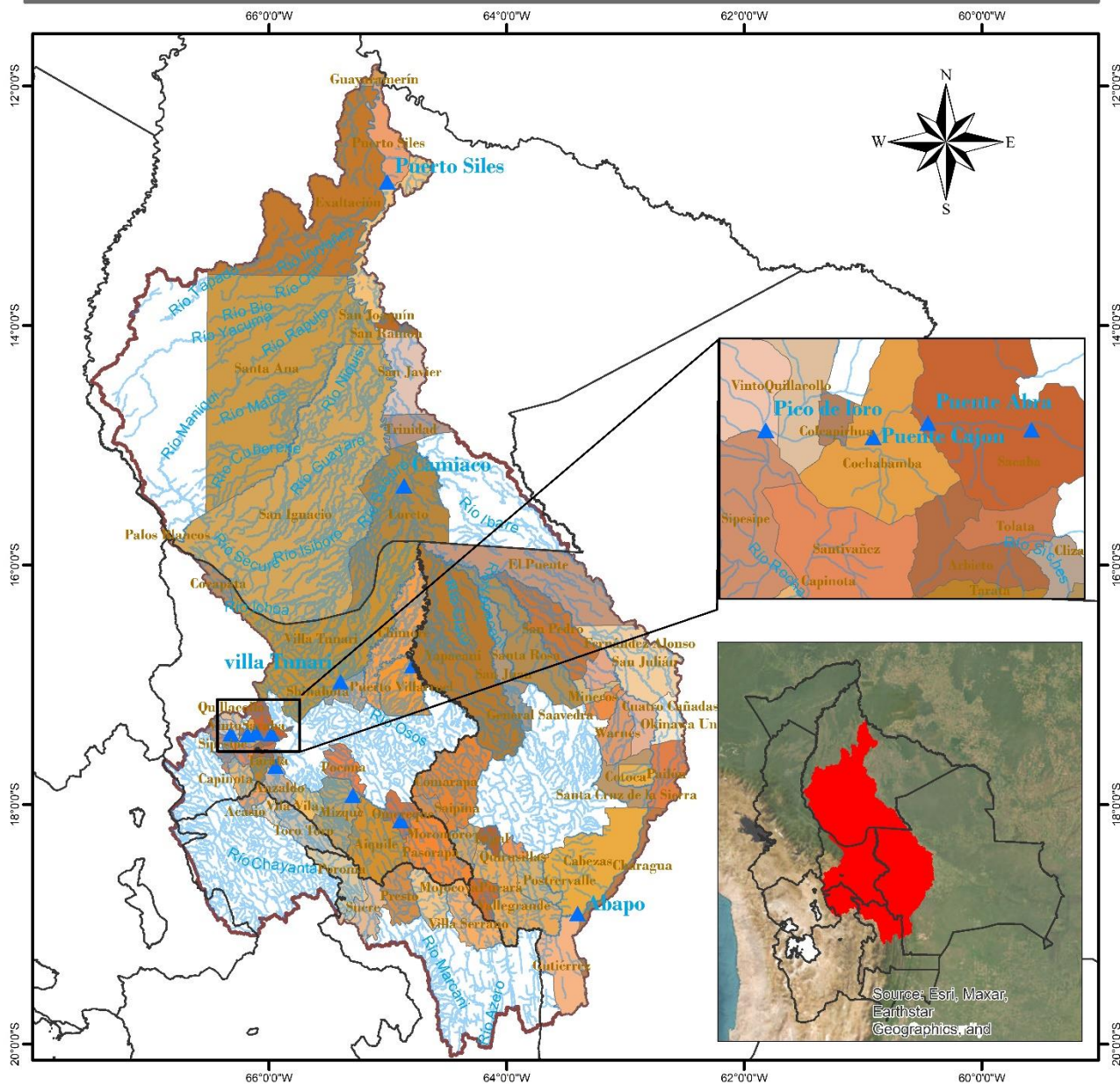

<p>LEYENDA</p> <ul style="list-style-type: none"> ▲ Estacion Hidrométrica ~ Rios Cuenca Mamoré DEPARTAMENTOS 		
	<p>0 37.5 75 150 225 300 Km</p>	<p>Coordinate System: GCS WGS 1984 Datum: WGS 1984 Units: Degree</p>

TABLA RESUMEN DE LAS ESTACIONES HIDROMÉTRICAS – SUBCUENCA MAMORÉ

CUENCA AMAZONICA	ESTACION	RIO	LECTURA DEL DÍA ANTERIOR (cm)		ULTIMA LECTURA (cm)		COMPORTAMIENTO DE NIVELES RESPECTO A SUS ULTIMAS LECTURAS	
			FECHA	LECTURA	FECHA	LECTURA		
SUCUENCA RIO MAMORÉ	PUENTE CHIÑATA	ROCHA	1/8/2024	30	2/8/2024	30	SE MANTIENE	→
	PUENTE ABRA	ROCHA	18/11/2024	0	19/11/2024	0	SE MANTIENE	→
	PUENTE CAJON	ROCHA	18/11/2024	10	19/11/2024	10	SE MANTIENE	→
	PICO DE LORO	ROCHA	18/11/2024	80	19/11/2024	50	DESCENSO	↘
	SICHEZ	SICHEZ	18/11/2024	90	19/11/2024	100	ASCENSO	↗
	PUENTE MIZQUE	MIZQUE	18/11/2024	60	19/11/2024	80	ASCENSO	↗
	PUENTE OMEREQUE	MIZQUE	18/11/2024	140	19/11/2024	140	SE MANTIENE	→
	ABAPO	GRANDE	18/11/2024	7	19/11/2024	5	DESCENSO	↘
	PUERTO VILLARROEL	MAMORECILLO	3/4/2024	420	4/4/2024	610	ASCENSO	↗
	VILLA TUNARI	CHAPARE	18/11/2024	60	19/11/2024	110	ASCENSO	↗
	CAMIACO	MAMORE	18/11/2024	406	19/11/2024	408	ASCENSO	↗
	PUERTO SILES	MAMORE	14/11/2024	319	15/11/2024	336	ASCENSO	↗
	GUAYARAMERIN	MAMORE	18/11/2024	233	19/11/2024	237	ASCENSO	↗



senamhi

MONITOREO HIDROMÉTRICO

CUENCA AMAZÓNICA

SUBCUENCA DEL RÍO BENI



Elaboración





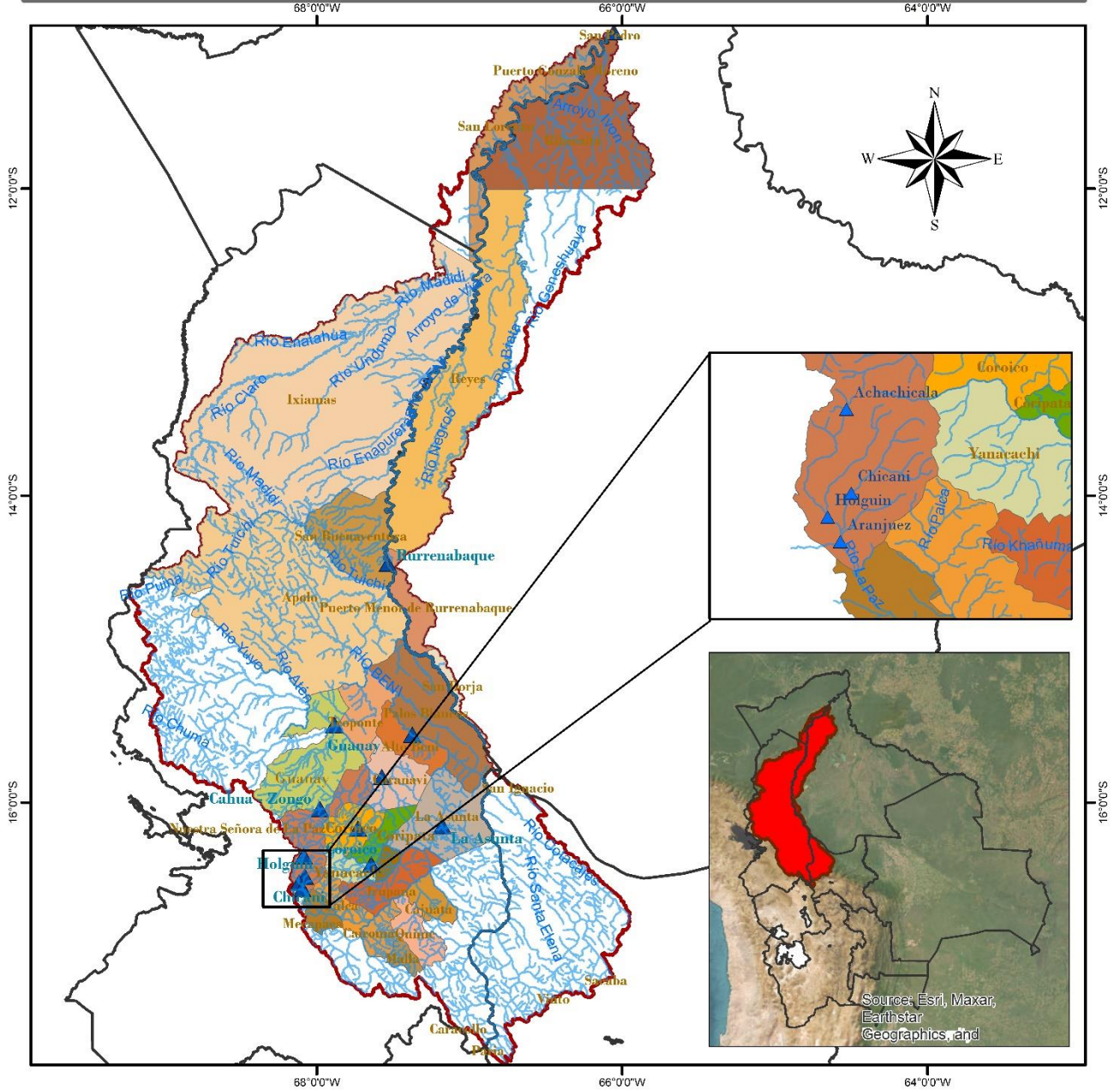









SENAMHI - DIRECCIÓN DE HIDROLOGÍA - UNIDAD DE ESTUDIOS E INVESTIGACIÓN HIDROLÓGICA

MAPA DE MONITOREO HIDROMÉTRICO POR MUNICIPIO CUENCA RIO BENI



<p>LEYENDA</p> <ul style="list-style-type: none"> RIOS DEPARTAMENTOS Estación Hidrométrica MUNICIPIOS CUENCA RIO BENI 	<p>ESTADO PLURINACIONAL DE BOLIVIA MINISTERIO DE MEDIO AMBIENTE Y AGUA</p>	<p>senamhi SERVICIO NACIONAL DE METEOROLOGÍA E HIDROLOGÍA</p>
	<p>0 25 50 100 150 200 Km</p>	<p>Coordinate System: GCS WGS 1984 Datum: WGS 1984 Units: Degree</p>

TABLA RESUMEN DE LAS ESTACIONES HIDROMÉTRICAS – SUBCUENCA RÍO BENI

CUENCA AMAZONICA	ESTACION	RIO	LECTURA DEL DIA ANTERIOR (cm)		ULTIMA LECTURA (cm)		COMPORTAMIENTO DE NIVELES RESPECTO A SUS ULTIMAS LECTURAS	
			FECHA	LECTURA	FECHA	LECTURA		
SUB CUENCA RIO BENI	ACHACHICALA	CALUYO	16/11/2024	50	17/11/2024	45	DESCENSO	
	CHICANI	KALLAPA	18/11/2024	9	19/11/2024	10	ASCENSO	
	HOLGUIN	ORKOJAHUIRA	17/11/2024	10	18/11/2024	7	DESCENSO	
	ARANJUEZ	CHOQUEYAPU	21/10/2024	31	22/10/2024	30	DESCENSO	
	PUENTE VILLA	UNDUAVI	29/9/2024	14	30/9/2024	14	SE MANTIENE	
	PUENTE VILLA	TAQUESI	29/9/2024	5	30/9/2024	7	ASCENSO	
	LA ASUNTA	BOOPI	18/11/2024	120	19/11/2024	130	ASCENSO	
	CAHUA	ZONGO	25/10/2024	176	26/10/2024	196	ASCENSO	
	COROICO	COROICO	18/11/2024	240	19/11/2024	240	SE MANTIENE	
	CARANAVI	COROICO	18/11/2024	40	19/11/2024	50	ASCENSO	
	GUANAY	MAPIRI	18/11/2024	100	19/11/2024	100	SE MANTIENE	
	PALOS BLANCOS	BENI	27/10/2024	136	28/10/2024	110	DESCENSO	
	RURRENABAQUE	BENI	18/11/2024	88	19/11/2024	73	DESCENSO	
	RIBERALTA	BENI	18/11/2024	298	19/11/2024	298	SE MANTIENE	



senamhi

MONITOREO HIDROMÉTRICO

CUENCA DEL PLATA





SUBCUENCA DEL RÍO PILCOMAYO



Elaboración

SENAMHI - DIRECCIÓN DE HIDROLOGÍA – UNIDAD DE ESTUDIOS E INVESTIGACIÓN HIDROLÓGICA

TABLA RESUMEN DE LAS ESTACIONES HIDROMÉTRICAS – SUBCUENCA RÍO PILCOMAYO

CUENCA DEL PLATA	ESTACION	RIO	LECTURA DEL DÍA ANTERIOR (cm)		ULTIMA LECTURA (cm)		COMPORTAMIENTO DE NIVELES RESPECTO A SUS ULTIMAS LECTURAS	
			FECHA	LECTURA	FECHA	LECTURA		
SUB CUENCA RIO PILCOMAYO	PUENTE CHAUNACA	RAVELO	18/11/2024	140	19/11/2024	190	ASCENSO	
	YOCALLA	ALTO PILCOMAYO	18/11/2024	36	19/11/2024	30	DESCENSO	
	TARAPAYA	TARAPAYA	17/11/2024	43	18/11/2024	60	ASCENSO	
	TUMUSLA	TUMUSLA	13/11/2024	68	14/11/2024	67	DESCENSO	
	MOSOJLLAJTA	COTAGAITA	18/11/2024	45	19/11/2024	65	ASCENSO	
	TUPIZA	TUPIZA	18/11/2024	40	19/11/2024	80	ASCENSO	
	CHUQUIAGO	SAN JUAN DEL ORO	18/11/2024	125	19/11/2024	148	ASCENSO	
	PALCA GRANDE	TUMUSLA	18/11/2024	180	19/11/2024	195	ASCENSO	
	EL PUENTE	SAN JUAN DEL ORO	18/11/2024	159	19/11/2024	181	ASCENSO	
	SAN JOSECITO	PLATA	18/11/2024	240	19/11/2024	236	DESCENSO	
	VILLAMONTES	PILCOMAYO	18/11/2024	76	19/11/2024	174	ASCENSO	



senamhi

MONITOREO HIDROMÉTRICO

CUENCA CERRADA

SISTEMA HÍDRICO TITICACA, DESAGUADERO, POOPÓ Y COIPASA

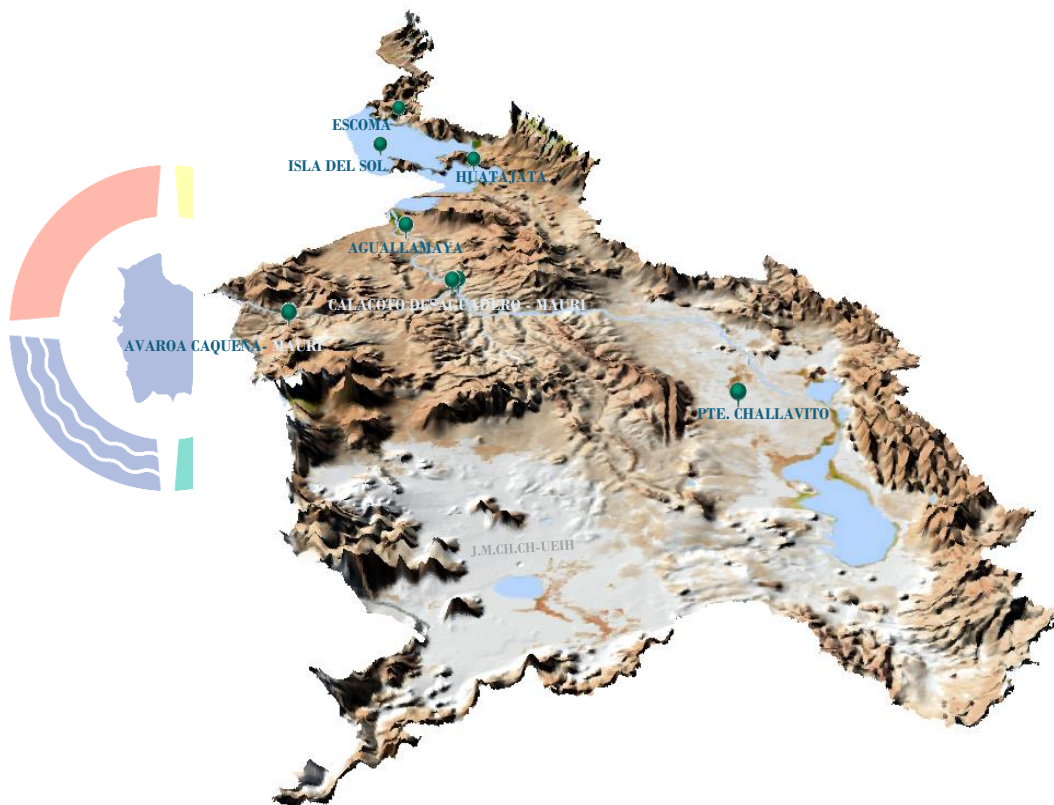

Elaboración
SENAMHI - DIRECCIÓN DE HIDROLOGÍA - UNIDAD DE ESTUDIOS E INVESTIGACIÓN HIDROLÓGICA

MAPA DE MONITOREO HIDROMÉTRICO POR MUNICIPIO SISTEMA HIDRICO TDPC

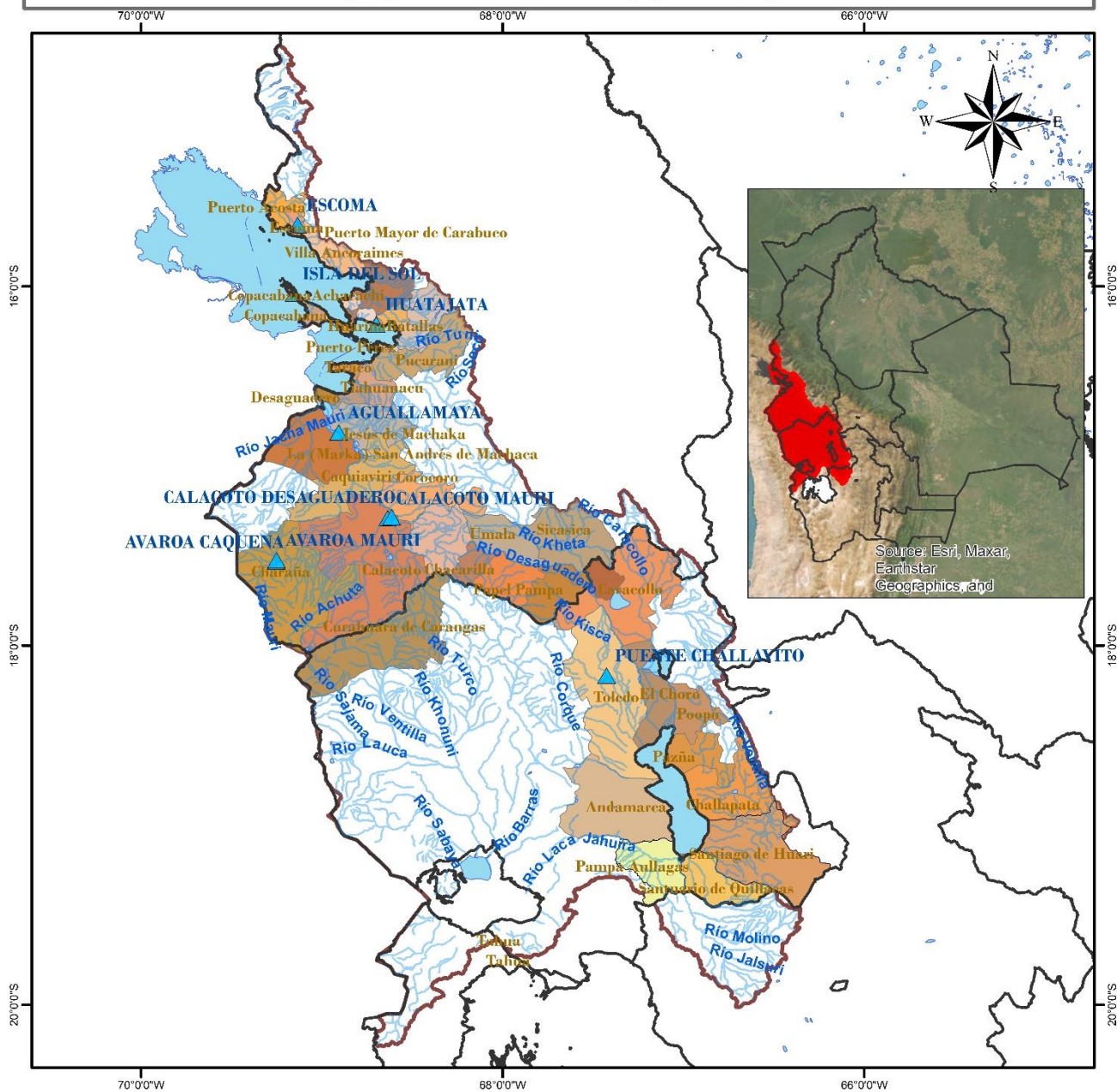

<p>LEYENDA</p> <ul style="list-style-type: none"> RIOS DEPARTAMENTOS Estaciones Hidrométrica lagos_lagunas MUNICIPIOS CUENCA_SISTEMA_TDPC 	<p>ESTADO PLURINACIONAL DE BOLIVIA MINISTERIO DE MEDIO AMBIENTE Y AGUA</p>	<p>senamhi SERVICIO NACIONAL DE METEOROLOGÍA E HIDROLOGÍA</p>
	<p>0 20 40 80 120 160 Km</p>	<p>Coordinate System: GCS WGS 1984 Datum: WGS 1984 Units: Degree</p>

TABLA RESUMEN DE LAS ESTACIONES HIDROMÉTRICAS – SISTEMA HÍDRICO TDPC

CUENCA CERRADA	ESTACION	RIO / LAGO	LECTURA DEL DÍA ANTERIOR (cm)		ULTIMA LECTURA (cm)		COMPORTAMIENTO DE NIVELES RESPECTO A SUS ULTIMAS LECTURAS	
			FECHA	LECTURA	FECHA	LECTURA		
SISTEMA HIDRICO TDPC	ESCOMA	SUCHES	16/1/2024	16	17/1/2024	16	SE MANTIENE	→
	ISLA DEL SOL	TITICACA	17/11/2024	55	18/11/2024	54	DESCENSO	↘
	HUATAJATA	TITICACA	18/11/2024	3807.11	19/11/2024	3807.13	ASCENSO	↗
	AGUALLAMAYA	DESAGUADERO	18/11/2024	67	19/11/2024	67	SE MANTIENE	→
	AVAROA	CAQUENA	29/9/2024	71	30/9/2024	70	DESCENSO	↘
	AVAROA	MAURI	29/9/2024	8	30/9/2024	8	SE MANTIENE	→
	CALACOTO	DESAGUADERO	29/9/2024	171	30/9/2024	171	SE MANTIENE	→
	CALACOTO	MAURI	29/9/2024	131	30/9/2024	8	SE MANTIENE	→
	PUENTE CHALLAVITO	DESAGUADERO	24/7/2024	360	25/7/2024	340	DESCENSO	↘

Elaboración

SENAMHI - DIRECCIÓN DE HIDROLOGÍA – UNIDAD DE ESTUDIOS E INVESTIGACIÓN HIDROLÓGICA